

## Indicazioni alla EGDS

- \* Valutazione diagnostica di sintomi e segni di patologie del tratto digerente alto (dispepsia, disfagia, epigastralgia, etc.)
- \* Sorveglianza e prevenzione di neoplasie o lesioni precancerose (Esofago di Barrett, metaplasia gastrica)
- \* Interventi terapeutici (asportazione corpi estranei, controllo emorragie, dilatazione stenosi, posizionamento protesi, etc.)

## Ruolo diagnostico EGDS

- \* Le indicazioni sono aumentate nel corso degli anni con la diffusione della metodica, l'evoluzione degli strumenti e l'istituzione di servizi ambulatoriali centralizzati con personale dedicato.

## EGDS Tecnica

- \* Via orale (tradizionale)
- \* Via Nasale

## LA DIFFERENZA : dipende solamente dal tipo di accesso



## DIFFERENZE di accesso

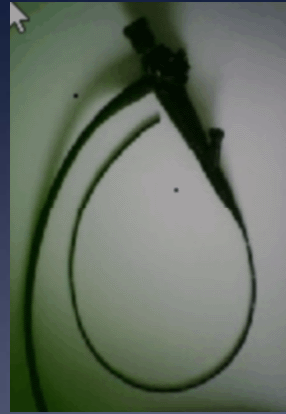
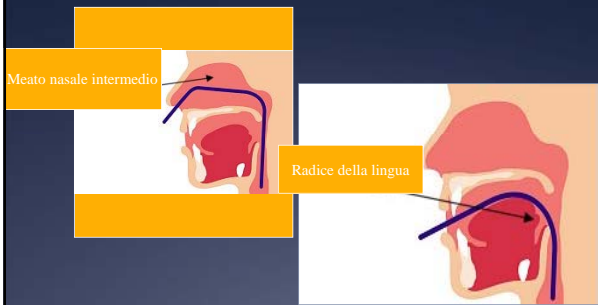

## DIFFERENZE di CALIBRO STRUMENTALE

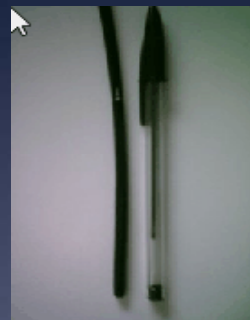

## EGDS Preparazione del paziente

- \* Accurata anamnesi
- \* Valutazione esami strumentali (Rx Torace, ECG)
- \* Valutazione indici coagulazione
- \* Markers epatite
- \* Consenso Informato
- \* Digiuno

## EGDS Paziente decubito laterale sin.



## EGDS Introduzione endoscopio



## EGDS Quadri endoscopici più frequenti

- \* Esofagite
- \* MRGE
- \* Barrett
- \* Diverticoli
- \* Varici
- \* Acalasia
- \* Neoplasie

## Quadri endoscopici Ernia iatale

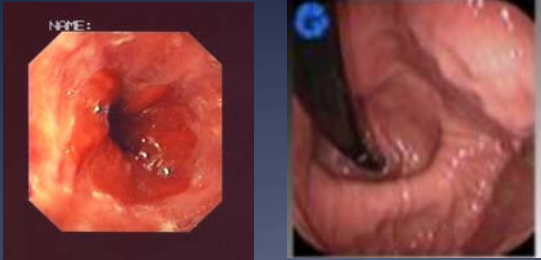

## Quadri endoscopici Citi. Nissen

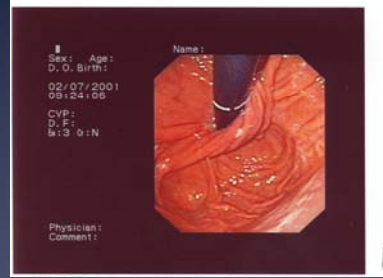

## Quadri Endoscopici Esofagite

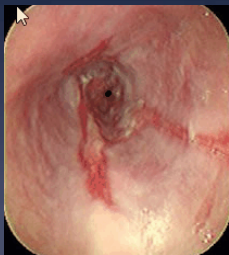

## Quadri Endoscopici Varici



Quadri Endoscopici  
Ca Esofago

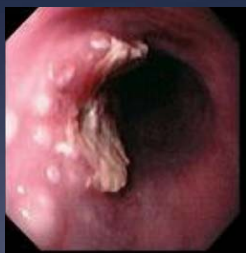

Quadri Endoscopici  
Ca Esofago



Quadri Endoscopici  
Ca Esofago - Protesi



Quadri Endoscopici  
Anastomosi Esofago-digiunale Intra-op.



Quadri Endoscopici  
Anastomosi Esofago-digiunale

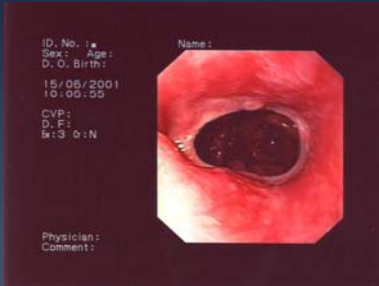

Quadri Endoscopici  
Anastomosi Esofago-digiunale



Quadri Endoscopici  
Anastomosi Esofago-digiunale

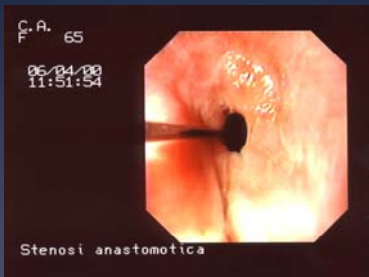

Quadri Endoscopici  
Corpo Gastrico



Quadri Endoscopici  
Antro Gastrico



Quadri Endoscopici  
Poliposi Gastrica



Quadri Endoscopici  
Gastrite

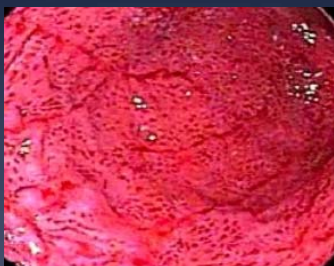

Quadri Endoscopici  
Lesioni sospette



Quadri Endoscopici  
Lesioni sospette

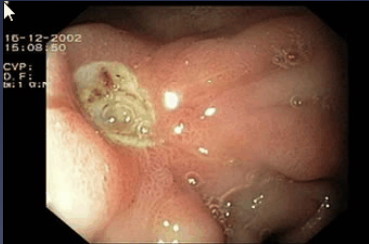

Quadri Endoscopici  
Early Gastric Cancer



Quadri Endoscopici  
Ca Gastrico



Quadri Endoscopici  
Ca Gastrico





Quadri Endoscopici  
Ulcera Duodenale

