

II UNIVERSITA' DI NAPOLI

Facoltà di Medicina e Chirurgia
Dipartimento di internistica clinica e
sperimentale "Magrassi-Lanzara"
Cattedra di Chirurgia endoscopica
Prof. Angelo Pezzullo



Corso di perfezionamento in colon- proctologia

TRATTAMENTO
AMBULATORIALE DELLA
PATOLOGIA EMORROIDARIA



Patologia emorroidale

Trattamenti alternativi



Terapia delle emorroidi

- Medica
- Chirurgica
- Ambulatoriale



Terapia delle emorroidi

•Medica

- Norme igienico dietetiche
- Terapia sintomatica (antiflogistica, vasocostrittiva)

Terapia Ambulatoriale

INDICAZIONI

- Emorroidi sintomatiche di I e II grado anche se tendenti al prollasso
- Emorroidi di III grado con noduli ben distanziati tra di loro.

Terapia Ambulatoriale ESPLORAZIONE RETTALE



STRUMENTI

Anoscopio

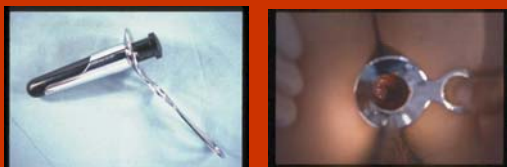

STRUMENTI

Anoscopi





STRUMENTI

Anoscopio monouso



STRUMENTI

Rettoscopio rigido



videoendoscopio

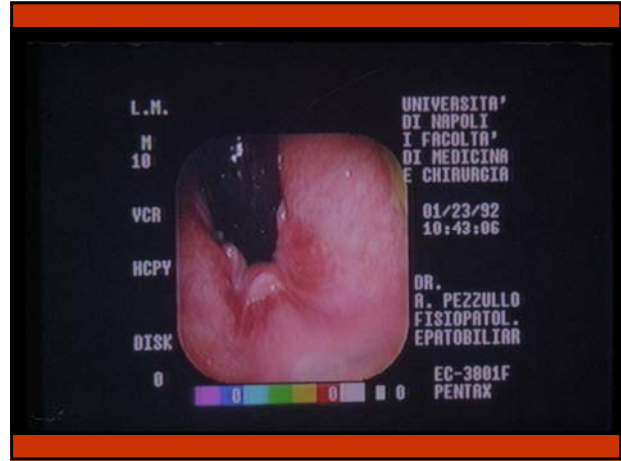

PATOLOGIA EMORROIDARIA

Trattamenti alternativi

- Fotocoagulazione
- Crioterapia
- **LASER**
- Sclerosi
- Legatura elastica

• PATOLOGIA EMORROIDARIA

Richiede uno studio preliminare del colon.



TRATTAMENTI ALTERNATIVI

»Fotocoagulazione



TRATTAMENTI ALTERNATIVI

- **Fotocoagulazione**

Denaturazione delle molecole proteiche con coagulazione intravascolare localizzata, indotta dal calore generato dai raggi infrarossi.

TRATTAMENTI ALTERNATIVI

Crioterapia

Crioterapia

Si basa sull'effetto destruento sugli elementi cellulari determinato dal congelamento rapido e profondo (-196°) ottenuto mediante evaporazione dell'azoto liquido.

Crioterapia

• COMPLICANZE

- Stenosi dell'ano
- Trombosi emorroidaria
- Dolore gravativi intensi
- Secrezione ed edemi imponenti



TRATTAMENTI ALTERNATIVI

• LASER

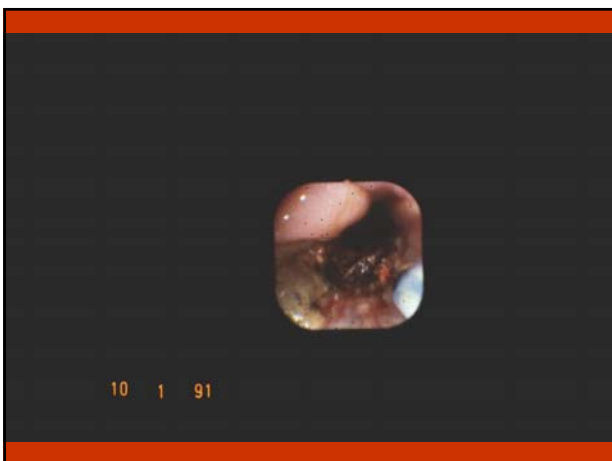

TRATTAMENTI ALTERNATIVI

• Sclerosi

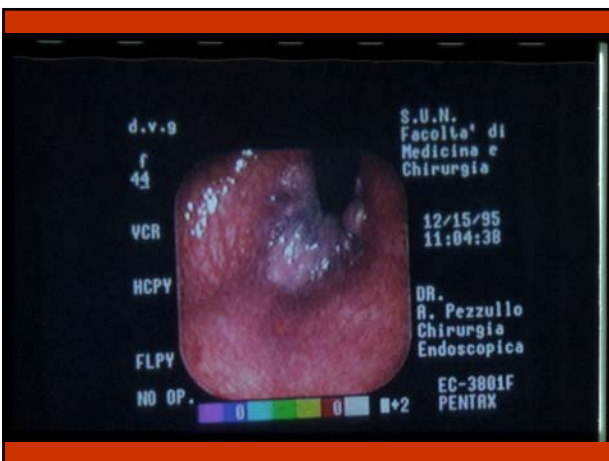
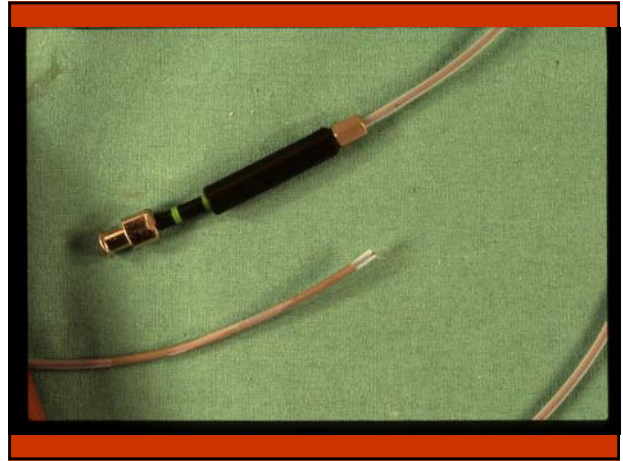
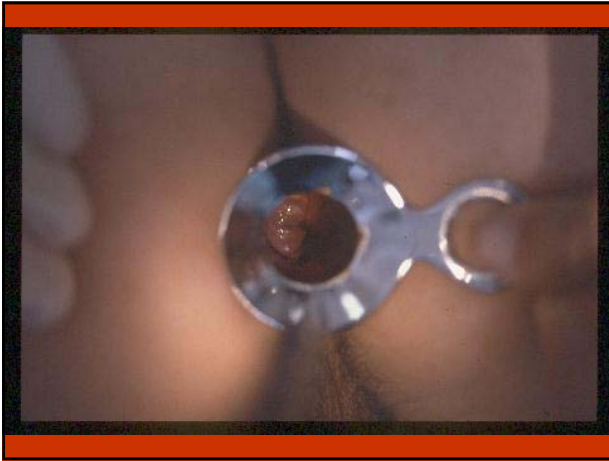

Scleroterapia

- COMPLICANZE

- Necrosi
- Sanguinamento
- Dolore
- Ulcere
- Intolleranza al farmaco

TRATTAMENTI ALTERNATIVI

- Legatura elastica

- Legatura elastica

Introdotta nella pratica clinica sin dal 1958, consiste nell'applicazione di anelli di materiale elastico alla base del nodulo varicoso.



Legatura elastica

Trattamento dei noduli emorroidali prossimali alla linea dentata

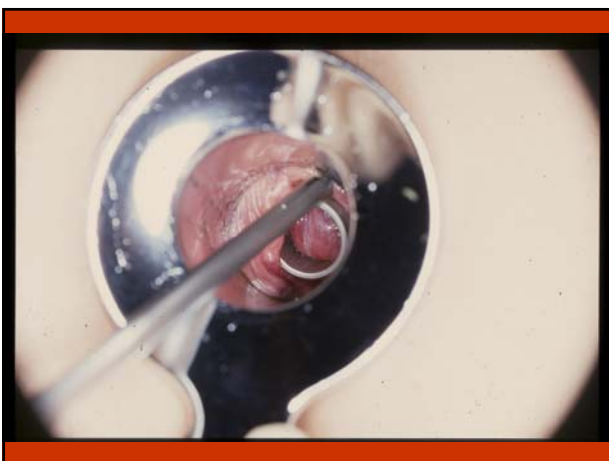

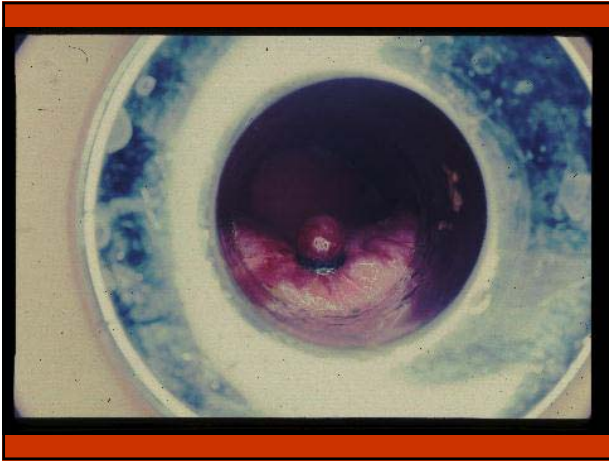

VANTAGGI

- Ambulatoriale
- Senza anestesia
- Minimo rischio
- Ripetibile



Legatura elastica

- Determina la necrosi per strozzamento con caduta spontanea della molletta dopo alcuni giorni.



Legatura elastica

- COMPLICANZE
 - Dolore
 - Defecazione urgente
 - Costipazione
 - Sanguinamento
 - Trombosi emorroidale
 - Ulcera penetrante
 - Processi settici



Legatura elastica

- CASISTICA
- 100 Pazienti consecutivi (42 femmine, 58 maschi) tra 20 ed 84 anni

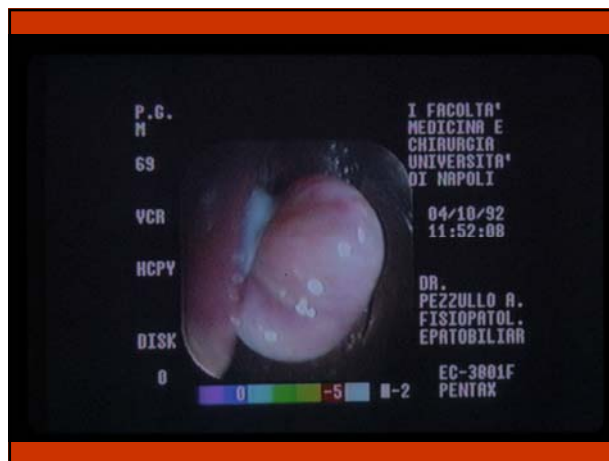

Legatura elastica

- CASISTICA
- II grado 76%
- III “ 19%
- IV “ 5%

Legatura elastica

- Follow up a cinque anni
- Controlli 81%
- Drop out 19%

Legatura elastica

- **RISULTATI**

- ottimi 76%
- buoni 21%
- scarsi 3%

